

1 Planta Baixa
ESCALA 1:75

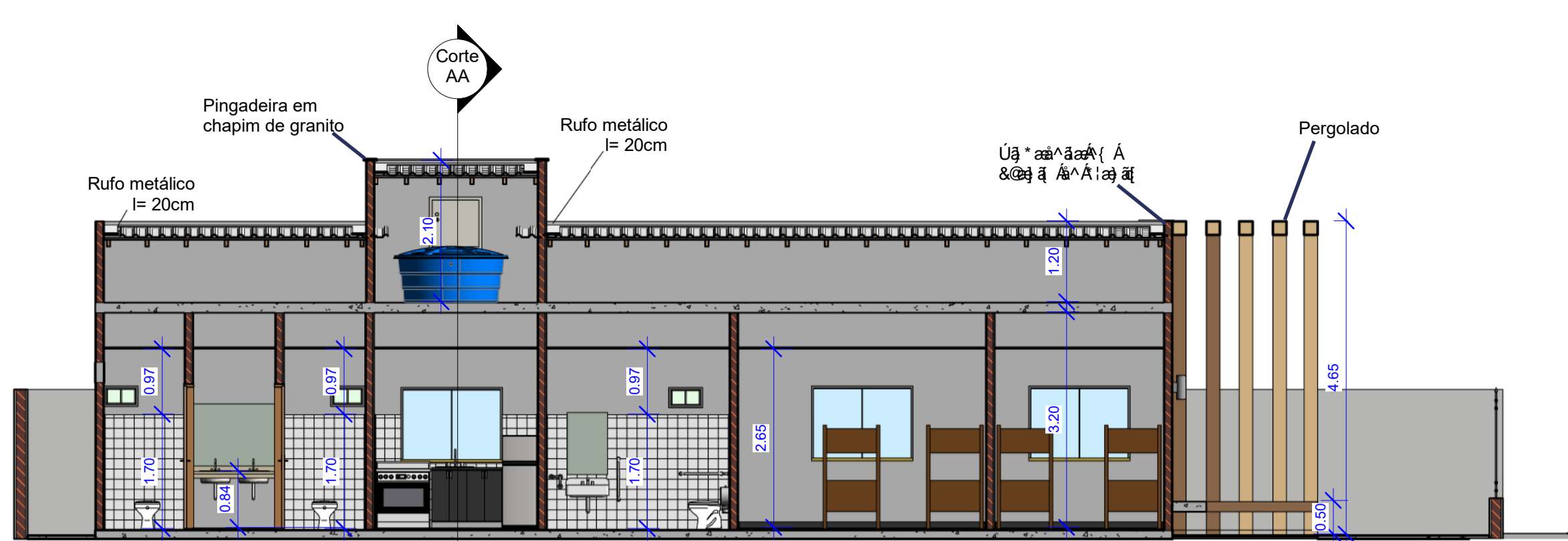

5 Corte BB
ESCALA 1:75



3 Fachada
ESCALA 1:75

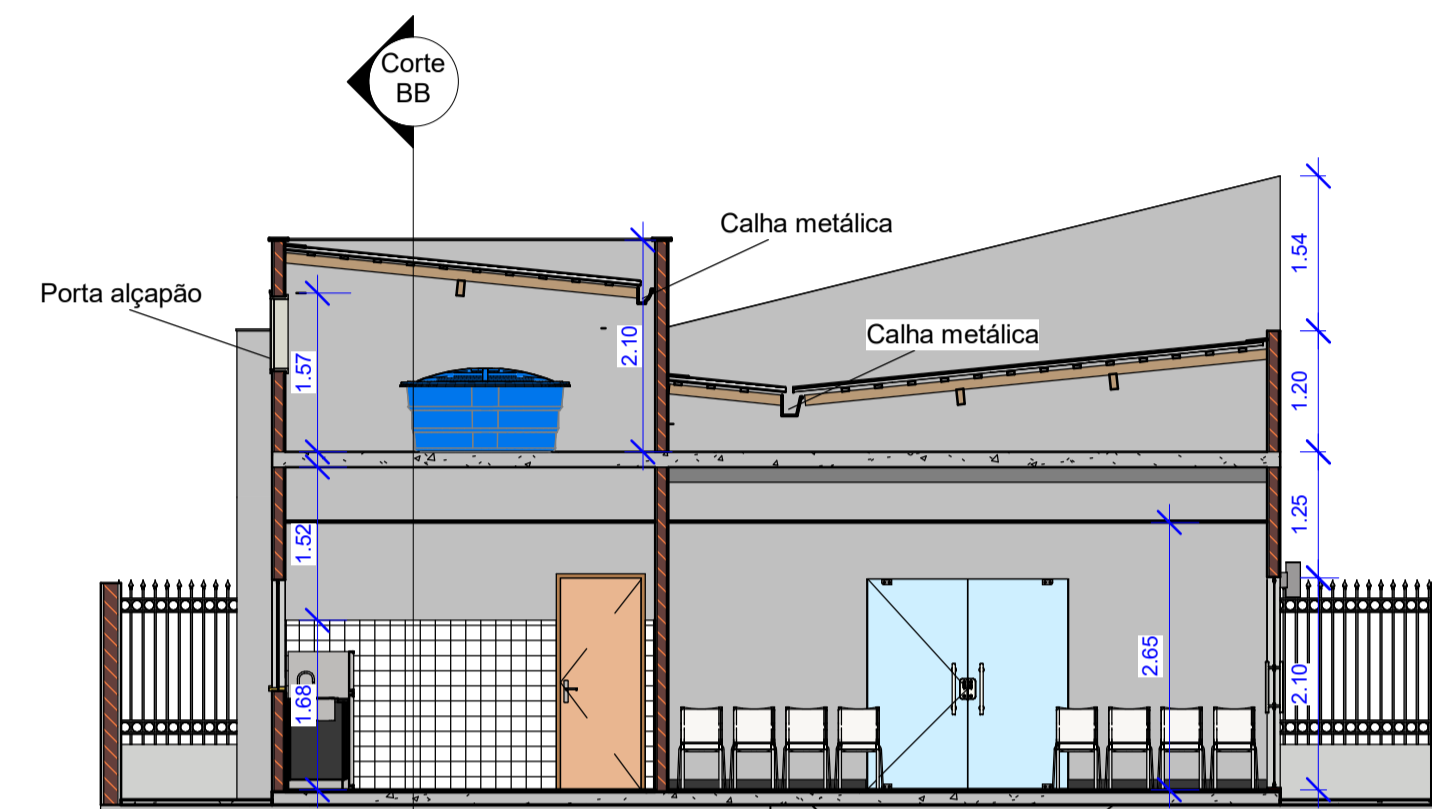

4 Corte AA
ESCALA 1:75

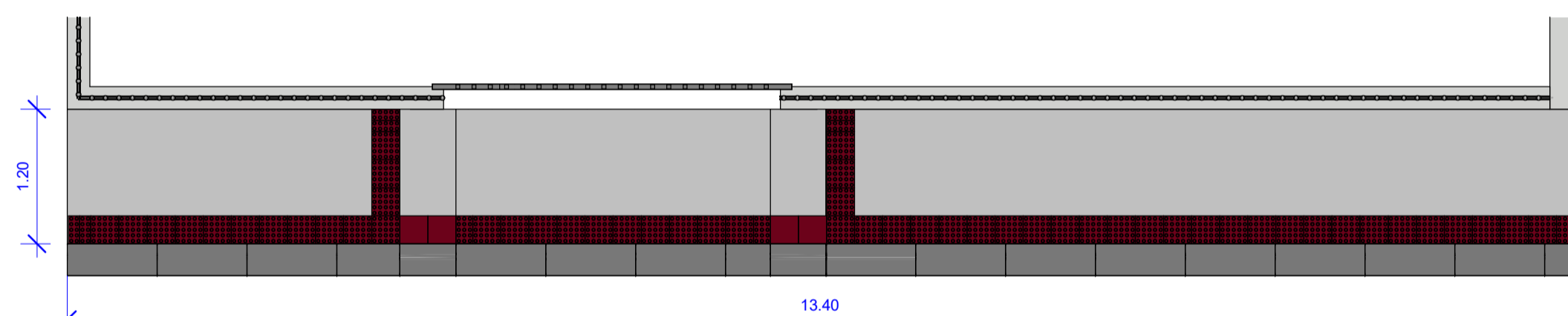

9 Planta baixa- Calçada
ESCALA 1:50

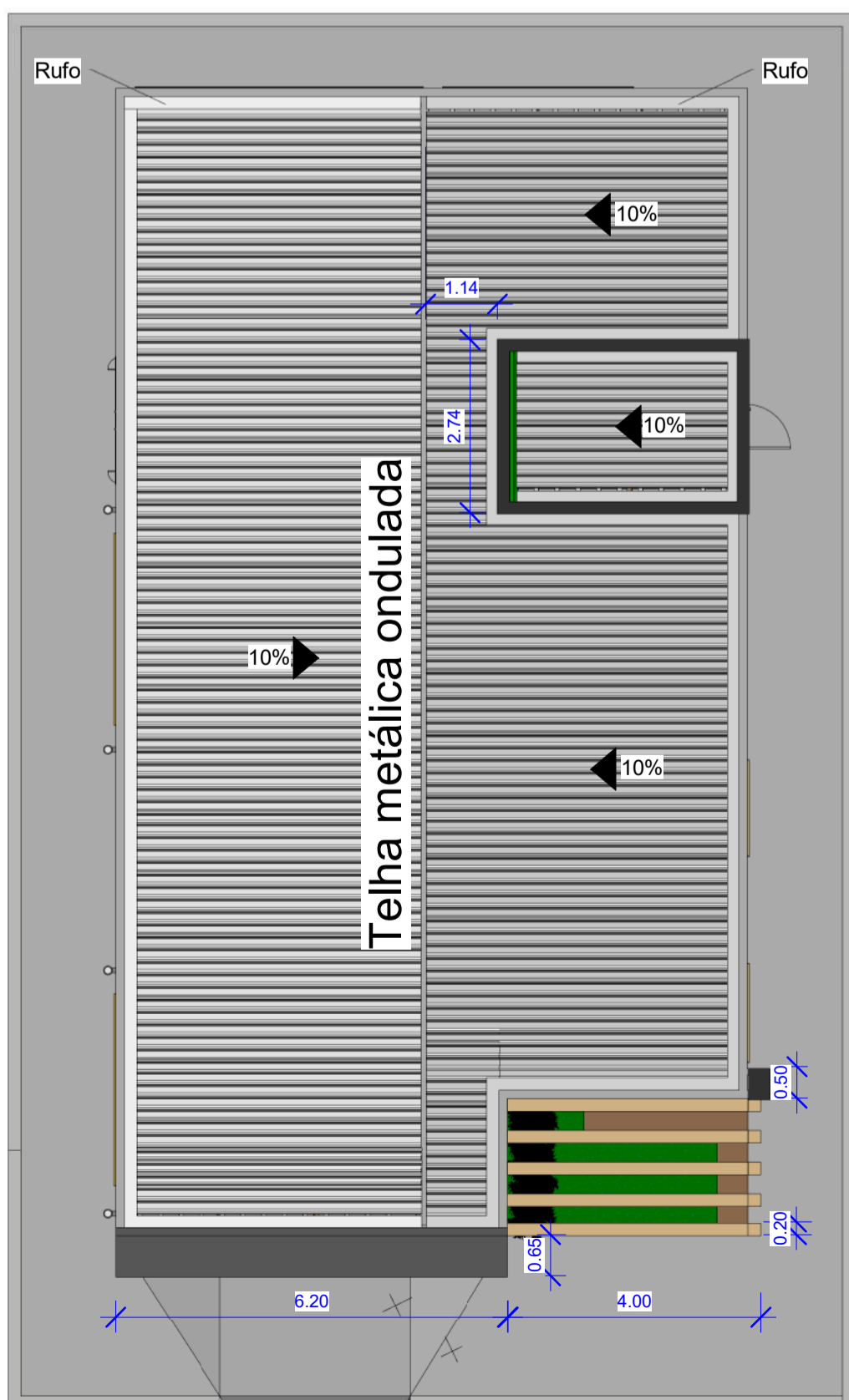

2 Planta de cobertura
ESCALA 1:100



Quadro de esquadrias

Portas				
Modelo	Altura	Largura	Descrição	
P01	2.10	0.80	Porta de abrir de madeira, lisa	
P01	2.10	0.80	Porta de abrir de madeira, lisa	
P01	2.10	0.80	Porta de abrir de madeira, lisa	
P01	2.10	0.80	Porta de abrir de madeira, lisa	
P02	2.10	0.80	Porta de abrir de madeira, semi-oca, lisa	
P02	2.10	0.80	Porta de abrir de madeira, semi-oca, lisa	
P02	2.10	0.80	Porta de abrir de madeira, semi-oca, lisa	
P03	2.15	0.90	Porta de correr de vidro 8mm	
P03	2.15	0.90	Porta de correr de vidro 8mm	
P04	2.10	1.00	Porta de vidro de abrir, 2folhas	
P04	2.10	1.00	Porta de vidro de abrir, 2folhas	
P05	0.70	0.70	Porta alçapão de abrir de ferro	
P07	2.10	0.90	Porta de abrir de madeira, lisa	
P08	3.00	2.20	Portão de ferro de correr em nylofor	

Janelas				
Modelo	Altura	Largura	Altura do peitoril	Descrição
B01	0.30	0.50	1.80	Bascula de alumínio e vidro
B01	0.30	0.50	1.80	Bascula de alumínio e vidro
B01	0.30	0.50	1.80	Bascula de alumínio e vidro
J01	1.10	1.50	1.00	Janela simples de alumínio e vidro
J01	1.10	1.50	1.00	Janela simples de alumínio e vidro
J01	1.10	1.50	1.00	Janela simples de alumínio e vidro
J02	1.10	3.00	1.00	Janela simples de alumínio e vidro
J02	1.10	3.00	1.00	Janela simples de alumínio e vidro
J05	2.00	1.50	0.40	Janela fixa de alumínio e vidro



PREFEITURA DE BOA ESPERANÇA

PREFEITURA MUNICIPAL DE BOA ESPERANÇA - ES

APROVADO

 FERNANDA SIQUEIRA SUSSAI MILANESE
 PREFEITA MUNICIPAL
 EM 15/09/2022

Título: Capela Mortuária

Proprietário: Prefeitura Mun. de Boa Esperança

End. da obra: Rua Jaime Barros,
Nova Cidade, Boa Esperança

Resp. Técnico:

 Venâncio Guimarães de Britto Souza
 Engº Civil CREA-ES 050215/D

Áreas: Terreno (fração): 264m² Edificação: 264m² Cobertura: 153,46m² Calçada: 72,39m²	Conteúdo: Planta Baixa, Planta de Cobertura, Fachada, Corte A e Corte B	Data: Set/2022 Prancha: 01/01 Escala: Como indicado
---	---	---