

BH Masc.
Esc: 1/25

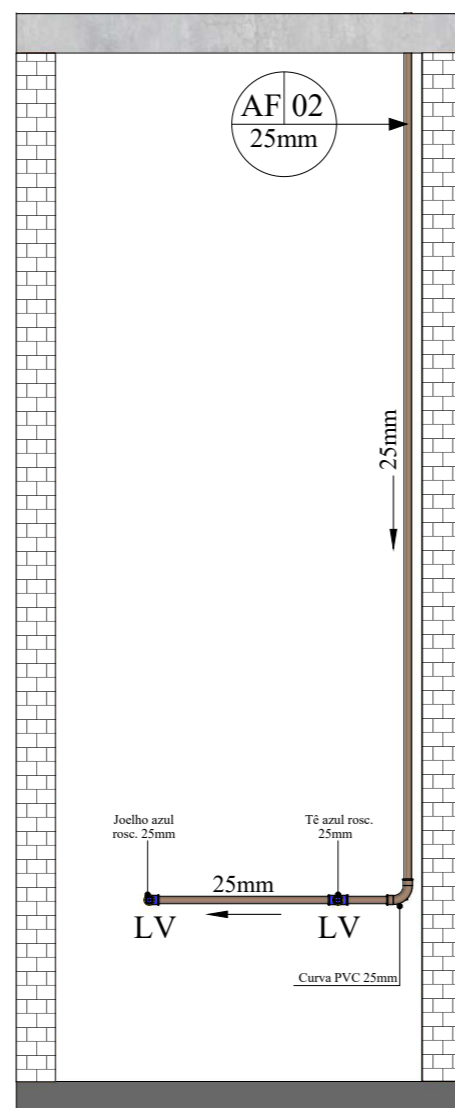

Lavatórios
Esc: 1/25

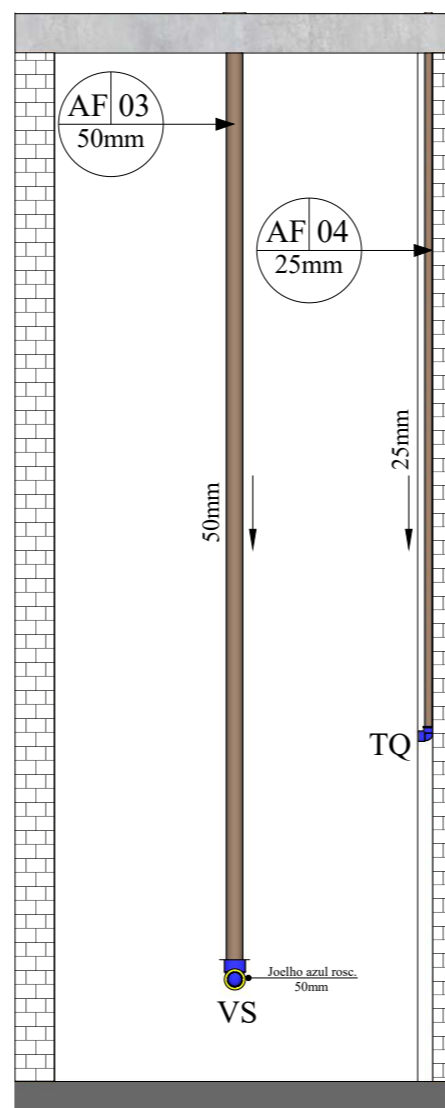

BH Fem.
Esc: 1/25

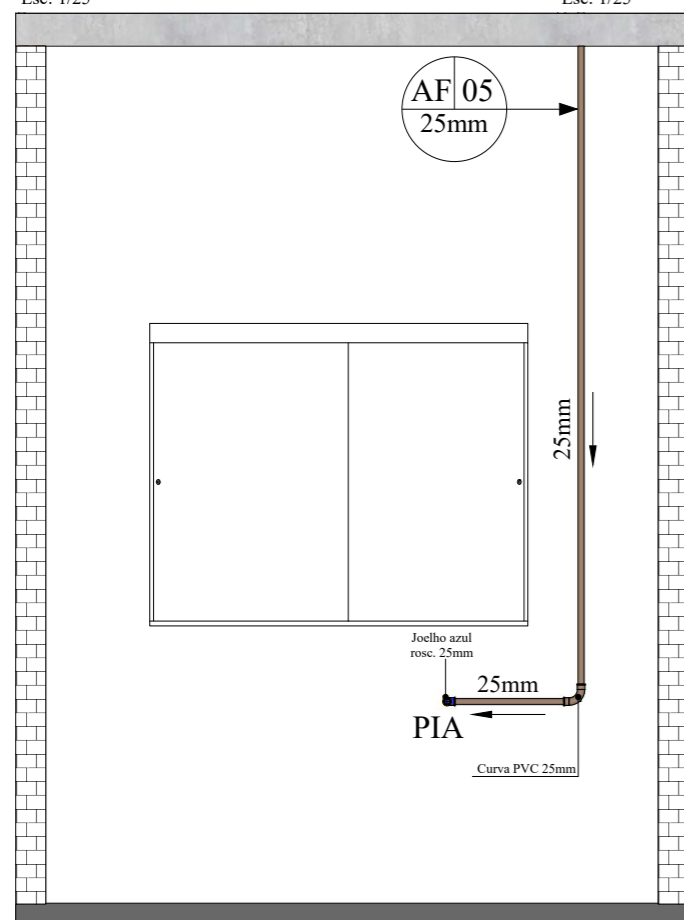

Cozinha
Esc: 1/30

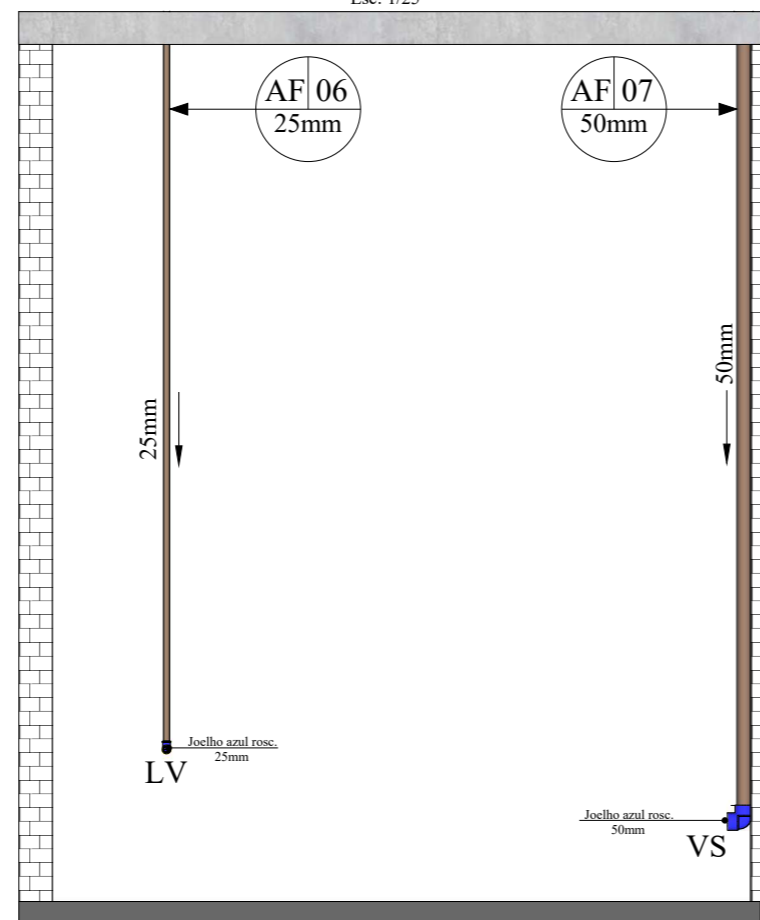

Banheiro PNE
Esc: 1/30

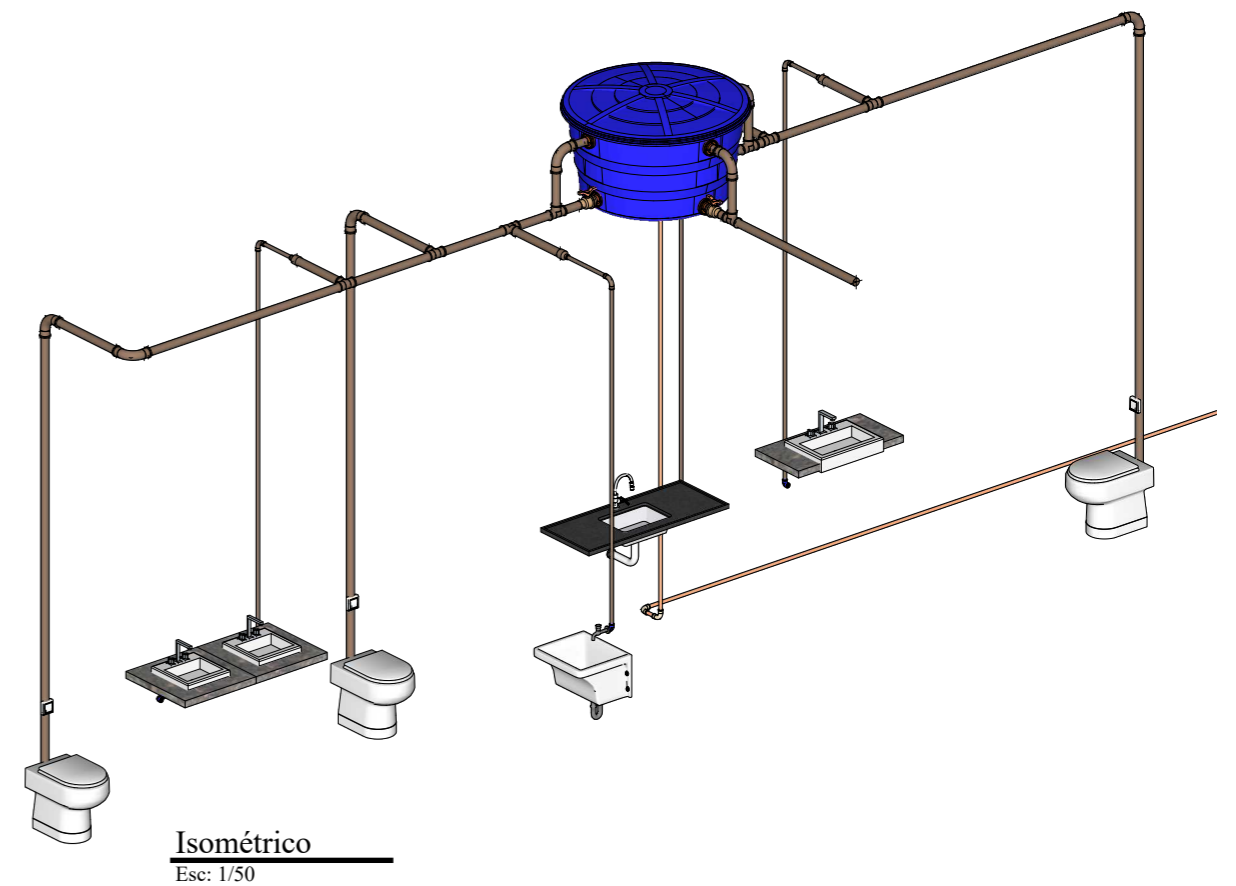

Isométrico
Esc: 1/50

LEGENDA

Sigla	Descrição	Altura dos pontos
VS	Vaso sanitário com caixa acoplada	20 cm
LV	Lavatório	60 cm
CH	Chuveiro	210 cm
TQ	Tanque de lavar	115 cm
MLR	Máquina de lavar roupa	90 cm
PIA	Pia de cozinha	110 cm

PROJETO HIDRÁULICO

PREFEITURA MUNICIPAL DE BOA ESPERANÇA-ES

Endereço da obra:

RUA JAIME DE BARROS, BAIRRO NOVA CIDADE, BOA ESPERANÇA/ES

Tipo:

PROJETO HIDRÁULICO CAPELA MORTUÁRIA

Conteúdo:

VISTAS HIDRÁULICAS;
DETALHE CAIXA D'ÁGUA;
VISTA SUPERIOR;
LEGENDA ALTURA PONTOS.

Data:

13/09/2022

Prancha:

02/02

Escala:

INDICADA

Revisão:

00

Responsável Técnico:

VENÂNCIO G. DE BRITTO SOUZA
CREA ES 050215-D

Proprietário:

CARLOS MAGNAGO BONFANTE
TÉCNICO EM EDIFICAÇÕES

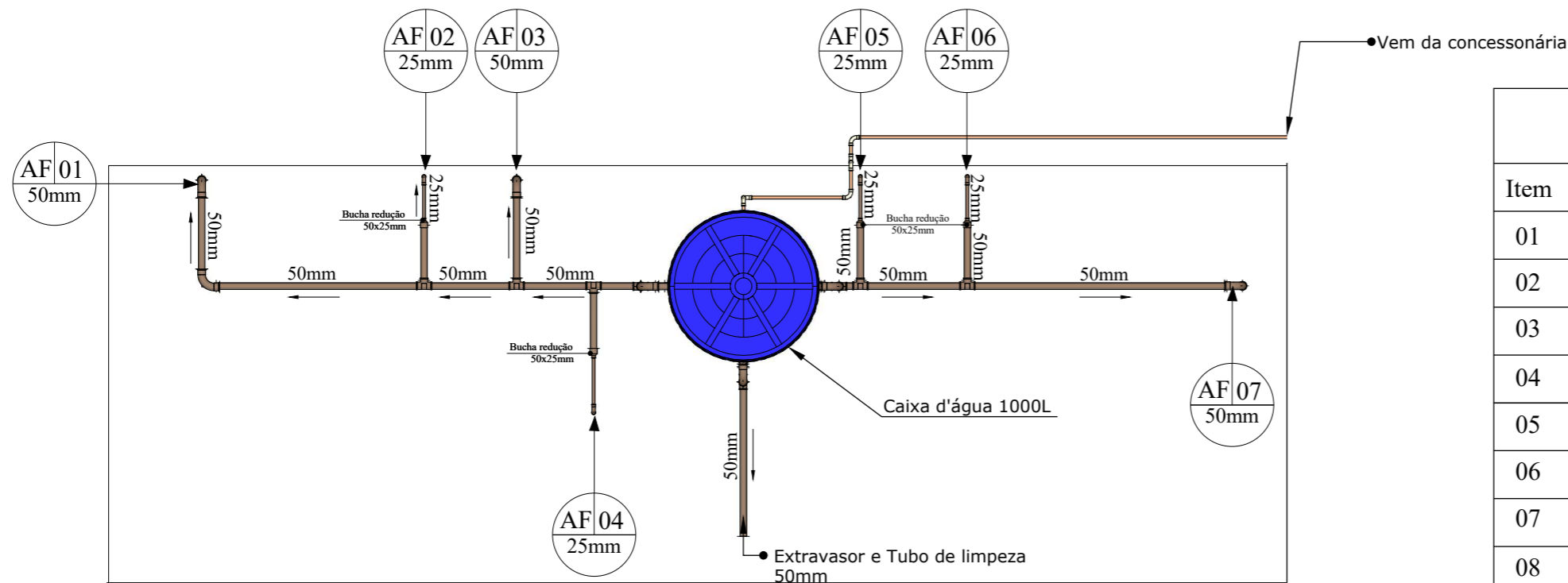

Detalhe Caixa d'água
Esc: 1/20

ALIMENTAÇÃO

TUBO ÁGUA FRIA

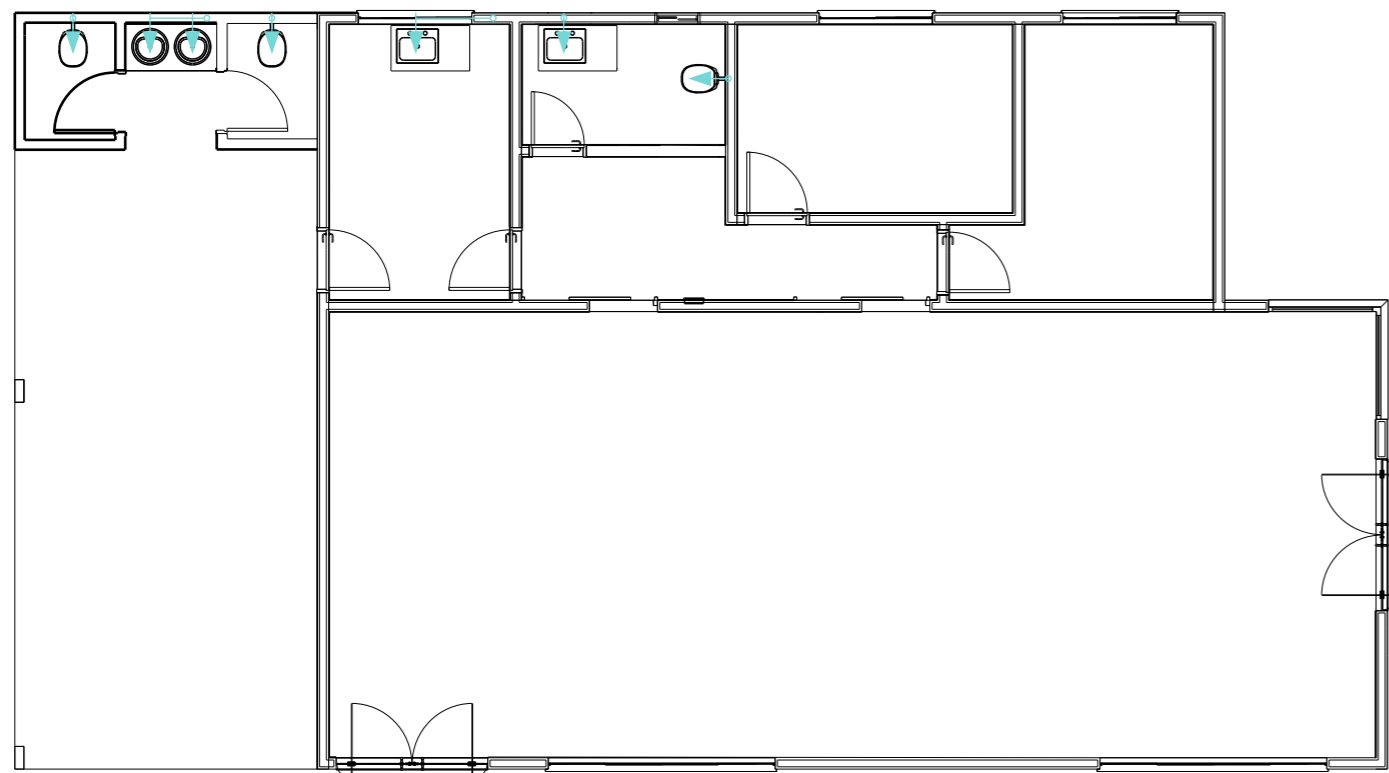

Planta baixa hidráulica
Esc: 1/100

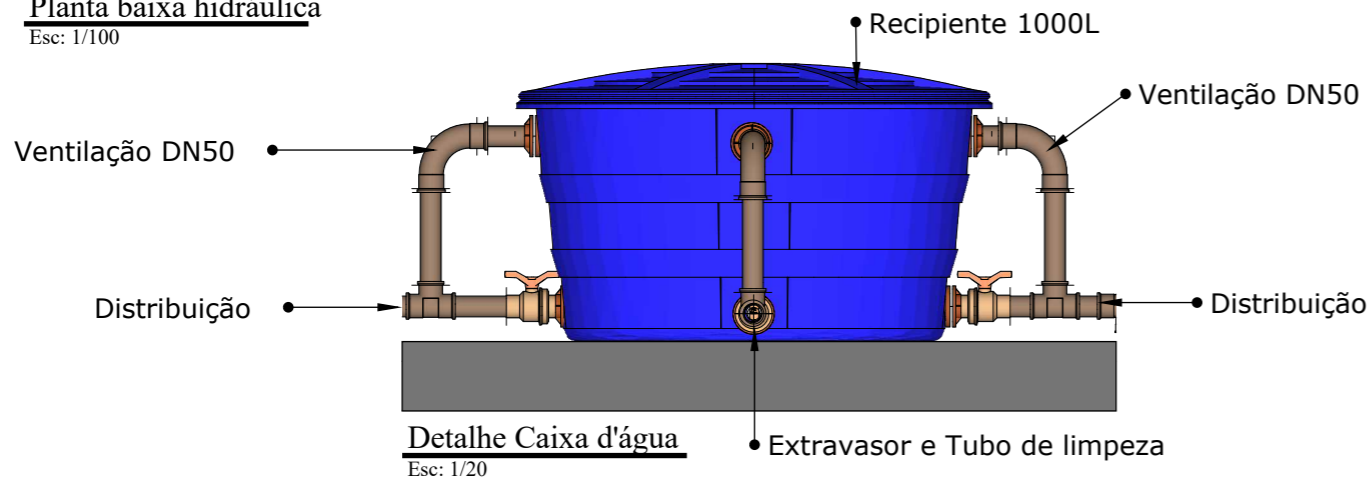

Detalhe Caixa d'água
Esc: 1/20

LISTA DE MATERIAIS			
Item	Descrição	Und.	Quant.
01	Reservatório de Polietileno 1000L	und	01
02	Registro de esfera soldável 50mm	und	03
03	Flange PVC soldável 50mm	und	06
04	Flange PVC soldável 22mm p/ cx d'água	und	01
05	Tubo PVC soldável 22mm (1/2")	m	21
06	Tubo PVC soldável 50mm	m	25
07	Tubo PVC soldável 25mm	m	15
08	Curva 90° 25mm soldável PVC	und	06
10	Curva 90° 50mm soldável PVC	und	06
11	Joelho 90° 50mm PVC sold./rosc. bucha latão	und	03
12	Joelho 90° 25mm PVC sold./rosc. bucha latão	und	04
13	Tê 50mm soldável PVC	und	08
14	Tê 25mm sold./rosc PVC	und	01
15	Joelho 90° sold./rosc. 22mm	und	06
16	Bucha de redução PVC sold. 50x25mm	und	04
17			
18			
19			

PROJETO HIDRÁULICO

PREFEITURA MUNICIPAL DE BOA ESPERANÇA-ES

Endereço da obra:

RUA JAIME DE BARROS, BAIRRO NOVA CIDADE, BOA ESPERANÇA/ES

Tipo:

PROJETO HIDRÁULICO CAPELA MORTUÁRIA

Conteúdo:

VISTAS HIDRÁULICAS;
DETALHE CAIXA D'ÁGUA;
VISTA SUPERIOR;
LEGENDA ALTURA PONTOS.

Data:

13/09/2022

Prancha:

01/02

Escala:

INDICADA

Revisão:

00

Responsável Técnico:

VENÂNCIO G. DE BRITTO SOUZA
CREA ES 050215-D

Proprietário:

CARLOS MAGNAGO BONFANTE
TÉCNICO EM EDIFICAÇÕES